

Индивидуальный предприниматель

Осипенко Роман Львович

Свидетельство СРО «Балтийское объединение кадастровых инженеров»

№1618.01-110109552094-КИ-005 от 30.09.2016

Проект межевания территории

Внесение изменений в документацию по планировке территории
(проект межевания территории) кадастрового квартала
11:05:0105024

Внесение изменений в документацию по планировке территории
(проект планировки и проект межевания территории)
для формирования границ «красных линий» на территории
МО ГО «Сыктывкар» в части установления красных линий
улично-дорожной сети, обеспечения инфраструктурой
в границах земель общего пользования

Индивидуальный предприниматель

Р. Л. Осипенко

Заказчик: ООО «Специализированный застройщик «ГорКомСтрой»

Договор №64 от 04.10.2024 г.

Сыктывкар
2024

**ПРОЕКТ МЕЖЕВАНИЯ ТЕРРИТОРИИ
СОДЕРЖАНИЕ**

№ п/п	Наименование документа	Стр.
1	Состав проектной документации	2
2	Проект межевания территории. Содержание	3
ОСНОВНАЯ ЧАСТЬ		
Раздел 1. «Текстовая часть (Пояснительная записка)»		
1	Введение	5
2	Перечень и сведения о площади образуемых земельных участков	6
3	Каталоги координат характерных точек границ образуемых земельных участков	8
4	Сведения о границах территории	10
Раздел 2. «Графическая часть»		
Лист 1	Схема расположения территории, Масштаб 1:10000	13
Лист 2	Чертеж красных линий, Масштаб 1:1000	14
Лист 3	Чертеж межевания территории, Масштаб 1:1000	15
МАТЕРИАЛЫ ПО ОБОСНОВАНИЮ		
Раздел 3. «Графическая часть»		
Лист 1	Схема использования территории в период подготовки проекта межевания территории, Масштаб 1:1000	17
ПРИЛОЖЕНИЯ		
1	Постановление администрации МО ГО «Сыктывкар» от 27.12.2022 № 12/4401 «О внесении изменений в документацию по планировке территории (проект межевания территории) кадастрового квартала 11:05:0105024»	
2	Постановление администрации МО ГО «Сыктывкар» от 27.11.2024 № 11/4441 «О внесении изменений в документацию по планировке территории (проект планировки и проект межевания территории), утвержденную постановлением администрации МО ГО «Сыктывкар» от 27.05.2021 №5/1526»	
3	Квалификационный аттестат кадастрового инженера от 04 февраля 2011 г. №11-11-39	
4	Свидетельство о членстве в саморегулируемой организации в сфере кадастровой деятельности от 30 сентября 2016 г. №1618.01-110109552094-КИ-005	

Взам. инв. №	
Подп. и дата	
Инв. № подл.	

						Проект межевания территории		
	Изм.	Кол.	Лист	№ док.	Подпись	Дата		
	Исполнитель		Осипенко			14.10.24	Стадия	Лист
							П	3
							Листов	
							ИП Осипенко Р.Л.	
							Содержание	

РАЗДЕЛ 1
ТЕКСТОВАЯ ЧАСТЬ
(ПОЯСНИТЕЛЬНАЯ ЗАПИСКА)

Взам. инв. №							Основная часть			
	Подп. и дата									
Инв. № подл.	Изм.	Кол.	Лист	№ док.	Подпись	Дата	Текстовая часть (Пояснительная записка)	Стадия	Лист	Листов
	Исполнитель	Осипенко				14.10.24		П	4	
								ИП Осипенко Р.Л.		

1. ВВЕДЕНИЕ

Проект межевания территории разработан индивидуальным предпринимателем Осипенко Романом Львовичем на основании договора №64 от 04.10.2024 г., заключенного с ООО «Специализированный застройщик «ГорКомСтрой».

Подготовка проекта межевания территории осуществлялась с учетом результатов топографической съемки, выполненной индивидуальным предпринимателем Осипенко Романом Львовичем 10.01.2024 г.

Проект межевания территории выполнен в соответствии со следующими законодательными и нормативными документами:

- Градостроительный кодекс РФ;
- Земельный кодекс РФ;
- СНиП 11-04-2003 «Инструкция о порядке разработки, согласования, экспертизы и утверждения градостроительной документации»;
- СП 42.13330.2016 СНиП 2.07.01-89* «Градостроительство. Планировка и застройка городских и сельских поселений»;
- Региональные нормативы градостроительного проектирования (РНГП) для Республики Коми, утвержденные Постановлением Правительства Республики Коми от 18 марта 2016 г. №133 «Об утверждении Региональных нормативов градостроительного проектирования Республики Коми» (с изменениями и дополнениями от 10 февраля 2017 г.);
- Генеральный план муниципального образования городского округа «Сыктывкар», утвержденный Решением Совета МОГО "Сыктывкар" от 11.12.2009г. №26/12-482;
- Правила землепользования и застройки муниципального образования городского округа «Сыктывкар» утверждённые Решением Совета МО ГО «Сыктывкар» от 30.04.2010 г. № 31/04-560.

Инв. № подл.	Подп. И дата	Взам. инв. №							Лист
			Основная часть						
Изм.	Кол.	Лист	№ док.	Подпись	Дата				

2. ПЕРЕЧЕНЬ И СВЕДЕНИЯ О ПЛОЩАДИ ОБРАЗУЕМЫХ ЗЕМЕЛЬНЫХ УЧАСТКОВ

Проектом межевания территории сформированы границы пяти земельных участков, один из которых многоконтурный. Сведения об образуемых земельных участках представлены в таблице 2.1.

2.1 Ведомость образуемых земельных участков

№ п/п	Номер кадастрового квартала	Обозначение земельного участка	Адрес земельного участка	Категория земель	Вид разрешенного использования	Площадь, кв.м.
1	11:05:0105024	:ЗУ1	Российская Федерация, Республика Коми, городской округ Сыктывкар, г. Сыктывкар, м. Давпон	Земли населенных пунктов	Многоэтажная жилая застройка (высотная застройка)	16919
2	11:05:0105024	:ЗУ2	Российская Федерация, Республика Коми, городской округ Сыктывкар, г. Сыктывкар, м. Давпон	Земли населенных пунктов	Многоэтажная жилая застройка (высотная застройка)	4017
3	11:05:0105024	:ЗУ3	Российская Федерация, Республика Коми, городской округ Сыктывкар, г. Сыктывкар, м. Давпон	Земли населенных пунктов	Многоэтажная жилая застройка (высотная застройка)	2895
4	11:05:0105024	:ЗУ4	Российская Федерация, Республика Коми, городской округ Сыктывкар, г. Сыктывкар, м. Давпон	Земли населенных пунктов	Благоустройство территории	3694
5	11:05:0105024	:ЗУ5	Российская Федерация, Республика Коми, городской округ Сыктывкар, г. Сыктывкар, м. Давпон	Земли населенных пунктов	Благоустройство территории	2314

Инв. № подл.	Подп. и дата	Взам. инв. №

Изм.	Кол.	Лист	№ док.	Подпись	Дата	Основная часть	Лист
							6

Многоконтурный земельный участок :ЗУ1 образуется путем перераспределения земельных участков с кадастровыми номерами 11:05:0105024:2997, 11:05:0105024:47 и 11:05:0105024:2992 с землями, государственная собственность на которые не разграничена. Земельный участок :ЗУ2 образуется путем перераспределения земельных участков с кадастровыми номерами 11:05:0105024:8 и 11:05:0105024:95 с землями, государственная собственность на которые не разграничена. Земельный участок :ЗУ3 образуется путем перераспределения земельных участков с кадастровыми номерами 11:05:0105024:75 и 11:05:0105024:2988 с землями, государственная собственность на которые не разграничена. Земельные участки :ЗУ4 и :ЗУ5 образуются из земель, государственная собственность на которые не разграничена.

Доступ к образуемым земельным участкам :ЗУ1, :ЗУ2 и :ЗУ3 обеспечен через земельный участок с кадастровым номером 11:05:0105024:2990. Доступ к образуемым земельным участкам :ЗУ4 и :ЗУ5 обеспечен через земельный участок с кадастровым номером 11:05:0105024:2400.

Инв. № подл.	Подп. И дата	Взам. инв. №					Основная часть	Лист
			Изм.	Кол.	Лист	№ док.		Подпись

:3У2		
Площадь: 4017 кв.м.		
№№ точек	X	Y
55	625710.30	4441262.25
56	625696.69	4441291.04
57	625693.74	4441289.51
58	625689.30	4441286.78
59	625682.97	4441281.67
60	625672.32	4441295.43
61	625663.93	4441322.96
62	625656.85	4441312.10
63	625650.73	4441309.71
64	625626.49	4441300.21
65	625626.38	4441299.82
66	625636.72	4441282.06
67	625633.90	4441280.40
68	625629.40	4441277.75
69	625615.51	4441269.83
70	625619.16	4441263.67
71	625627.14	4441254.77
72	625641.31	4441267.99
73	625650.65	4441257.25
74	625671.79	4441228.08

:3У3		
Площадь: 2895 кв.м.		
№№ точек	X	Y
75	625633.11	4441192.16
76	625596.85	4441223.60
77	625609.15	4441236.78
78	625591.90	4441252.75
79	625577.27	4441266.29
80	625570.39	4441272.65
81	625548.54	4441243.54
82	625545.91	4441240.93
83	625575.70	4441213.07
84	625597.66	4441195.40
85	625619.42	4441186.29
86	625626.84	4441185.15

:3У4		
Площадь: 3694 кв.м.		
№№ точек	X	Y
87	625690.92	4441332.27
88	625676.65	4441366.51
89	625582.98	4441325.85
90	625583.89	4441323.70
91	625588.07	4441325.73
92	625603.88	4441291.90
93	625626.25	4441300.89
65	625626.38	4441299.82
64	625626.49	4441300.21
63	625650.73	4441309.71
62	625656.85	4441312.10
61	625663.93	4441322.96
94	625664.56	4441324.95
95	625668.94	4441329.99
96	625671.97	4441332.24
97	625682.27	4441332.19

:3У5		
Площадь: 2314 кв.м.		
№№ точек	X	Y
80	625570.39	4441272.65
98	625558.75	4441284.46
99	625590.38	4441305.11
100	625578.68	4441323.98
101	625531.04	4441303.30
102	625538.81	4441257.67
82	625545.91	4441240.93
81	625548.54	4441243.54

Взам. инв. №	
Подп. и дата	
Инв. № подл.	

Изм.	Кол.	Лист	№ док.	Подпись	Дата	Основная часть	Лист
							9

4. СВЕДЕНИЯ О ГРАНИЦАХ ТЕРРИТОРИИ

Территория, в отношении которой разрабатывается проект межевания, расположена:

- на землях населённых пунктов МО ГО «Сыктывкар»;
- в соответствии с ПЗЗ, в территориальной зоне Ж-1 (зона застройки многоэтажными жилыми домами). Зона предназначена для застройки многоквартирными многоэтажными (9-12 надземных этажей) жилыми домами, допускается размещение объектов социального и культурно - бытового обслуживания населения, преимущественно местного значения, иных объектов согласно градостроительным регламентам;

Проектируемые красные линии предоставлены администрацией г. Сыктывкара.

На проектируемой территории отсутствуют особо охраняемые природные территории и объекты культурного наследия.

Граница территории, в отношении которой осуществляется подготовка проекта межевания территории, совпадает с границей кадастрового квартала 11:05:0105024.

Площадь проектируемой территории составляет 352315 кв.м.

Инв. № подл.	Подп. И дата	Взам. инв. №							Лист
			Основная часть						
Изм.	Кол.	Лист	№ док.	Подпись	Дата				

4.1 Каталог координат характерных точек границы проектируемой территории

№№ точек	X	Y
1	626263.18	4441221.58
2	626039.09	4441562.05
3	625569.20	4441358.03
4	625497.70	4441326.98
5	625480.84	4441319.65
6	625482.75	4441304.11
7	625492.78	4441222.14
8	625510.18	4441146.15
9	625552.23	4441072.85
10	625585.25	4441035.15
11	625629.54	4441001.92
12	625697.32	4440970.40
13	625701.02	4440968.66
14	625996.29	4440854.78
15	626082.65	4440823.99
16	626094.12	4440820.29
17	626097.72	4440831.97
18	626191.24	4441135.51
19	626245.54	4441208.20

Характерные точки границы проектируемой территории, согласно каталогу координат, показаны на листе 1 «Схема расположения территории» раздела 2 проекта межевания территории.

Инв. № подл.	Подп. И дата	Взам. инв. №							Основная часть	Лист
			Изм.	Кол.	Лист	№ док.	Подпись	Дата		11

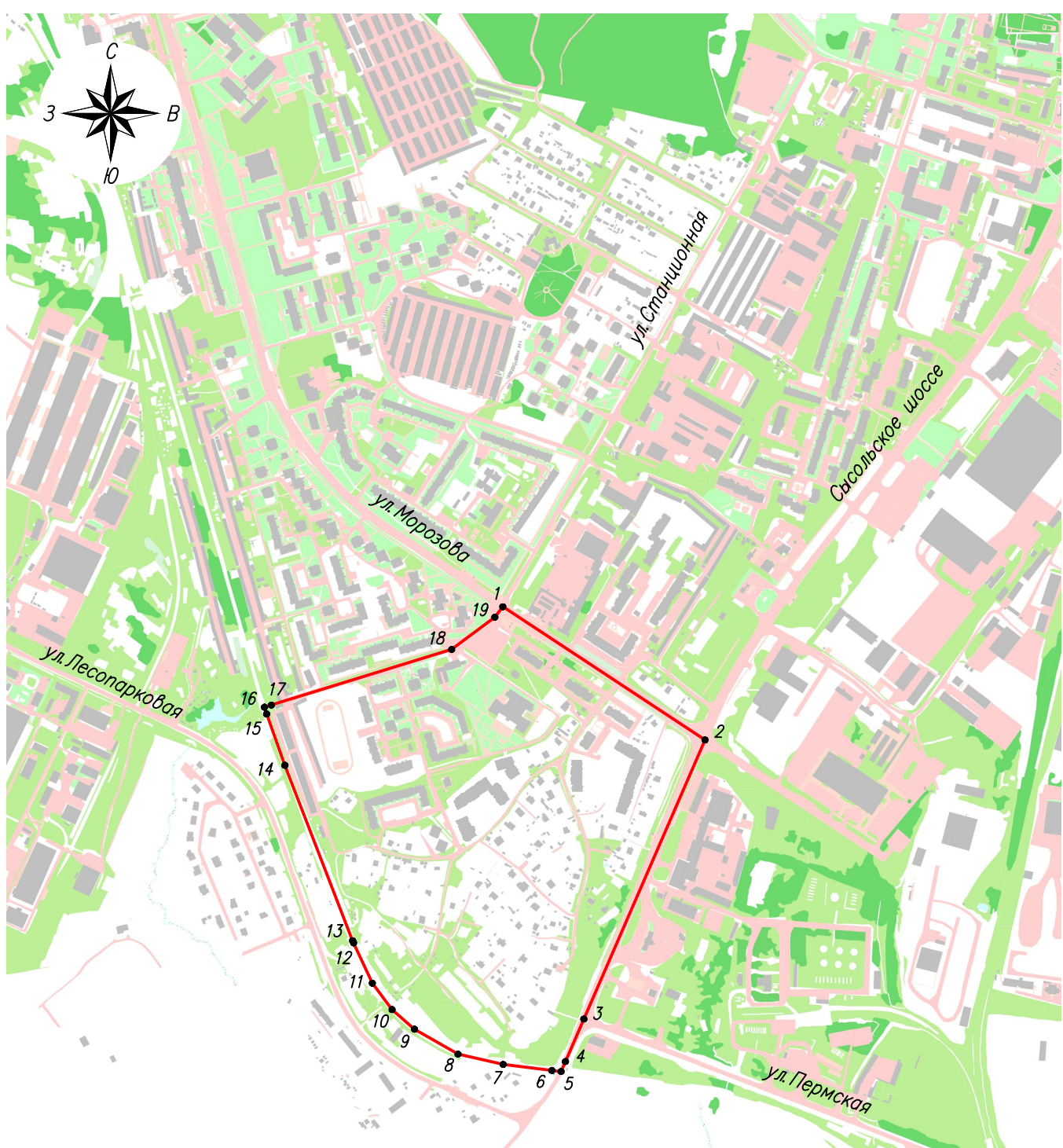

Условные обозначения:

- — граница территории, в отношении которой разрабатывается проект межевания территории
- ¹ — характерная точка границы

Система координат: МСК-11 (4зона)

Договор №64 от 04.10.2024г.						
Внесение изменений в документацию по планировке территории (проект межевания территории) кадастрового квартала 11:05:0105024						
Изм.	Кол.уч.	Лист	№ док.	Подп.	Дата	
					14.10.24	
Исполнитель				Осипенко Р.Л.		
Проект межевания территории Основная часть				Стадия	Лист	Листов
				П	1	3
Схема расположения территории Масштаб 1:10000				ИП Осипенко Р.Л.		

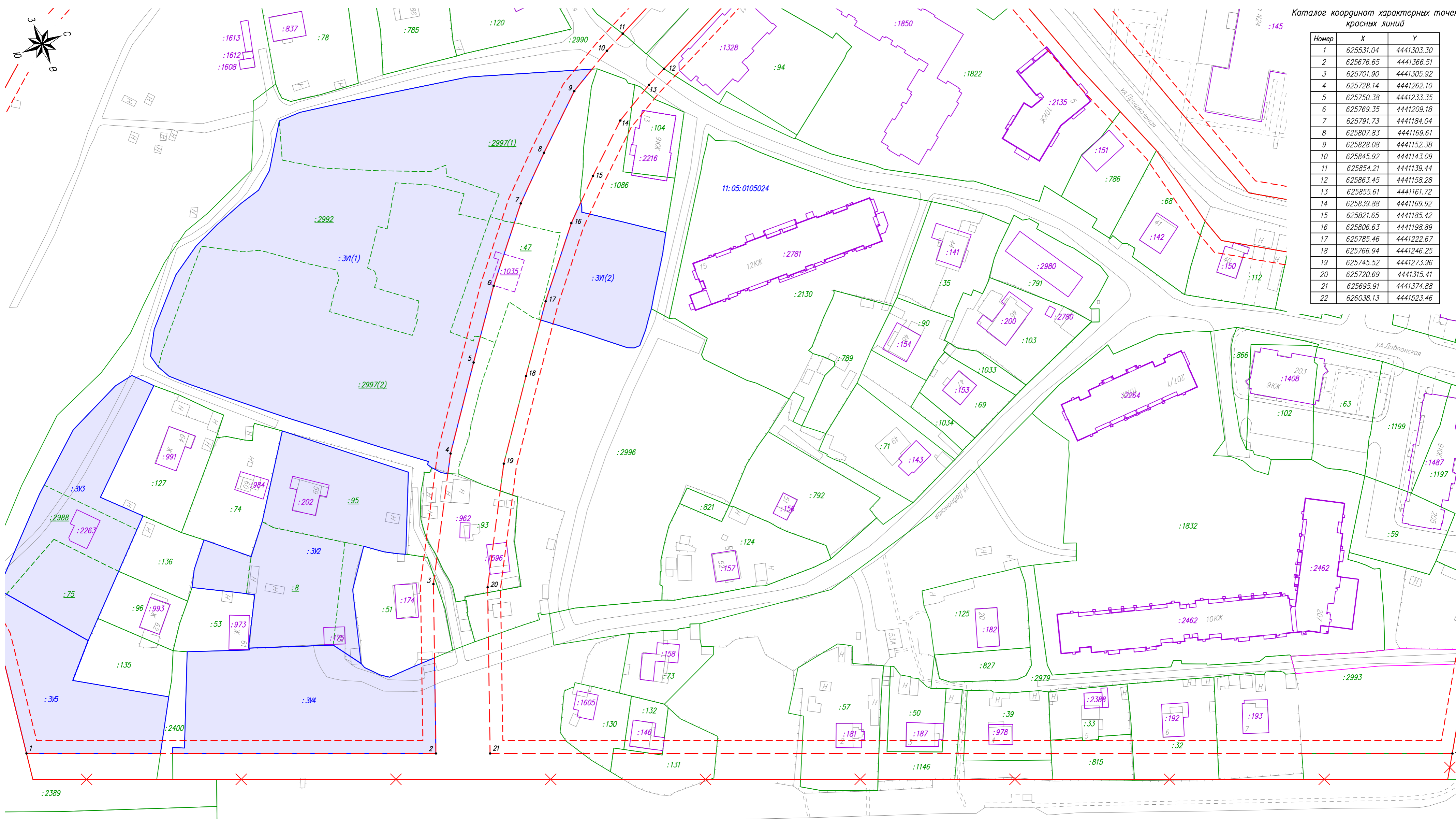

Каталог координат характерных точек красных линий

Номер	X	Y
1	625531.04	4441303.30
2	625676.65	4441366.51
3	625701.90	4441305.92
4	625728.14	4441262.10
5	625750.38	4441233.35
6	625769.35	4441209.18
7	625791.73	4441184.04
8	625807.83	4441169.61
9	625828.08	4441152.38
10	625845.92	4441143.09
11	625854.21	4441139.44
12	625863.45	4441158.28
13	625855.61	4441161.72
14	625839.88	4441169.92
15	625821.65	4441185.42
16	625806.63	4441198.89
17	625785.46	4441222.67
18	625766.94	4441246.25
19	625745.52	4441273.96
20	625720.69	4441315.41
21	625695.91	4441374.88
22	626038.13	4441523.46

Условные обозначения:

- существующие красные линии
- ✕ отменяемые красные линии
- - - проектируемая красная линия
- - - линии отступа от красных линий в целях определения мест допустимого размещения зданий, строений, сооружений
- 1 — характерная точка проектируемых красных линий
- :312 — обозначение образуемых земельных участков
- граница существующего земельного участка, имеющиеся в ЕГРН сведения о которой достаточны для определения ее местоположения
- контур здания, имеющиеся в ЕГРН сведения о границе которого достаточны для определения его местоположения

- - - граница существующего земельного участка, прекращающего свое существование
 - - - контур здания, подлежащего сносу
 - - - граница кадастрового квартала
 - :2996 — кадастровый номер земельного участка в кадастровом квартале
 - :2992 — кадастровый номер земельного участка, прекращающего свое существование
 - :2216 — кадастровый номер здания в кадастровом квартале
 - :1035 — кадастровый номер здания, подлежащего сносу
 - 11:05:0105024 — номер кадастрового квартала
- Примечание:
Граница территории, в отношении которой разрабатывается проект межевания, совпадает с границей кадастрового квартала 11:05:0105024

Система координат: МСК-11 (4зона)

				Договор №64 от 04.10.2024г.		
Изм.	Код.уч.	Лист N док.	Подп.	Дата	Внесение изменений в документацию по планировке территории (проект межевания территории) кадастрового квартала 11:05:0105024	
				14.10.24		
Исполнитель				Осипенко Р.Л.	Стадия	Лист
					П	2
					Листов	3
					Проект межевания территории Основная часть	
					Чертеж красных линий Масштаб 1:1000	
					ИП Осипенко Р.Л.	

Инв. № подл. / Подп. и дата / Взам. инв. №

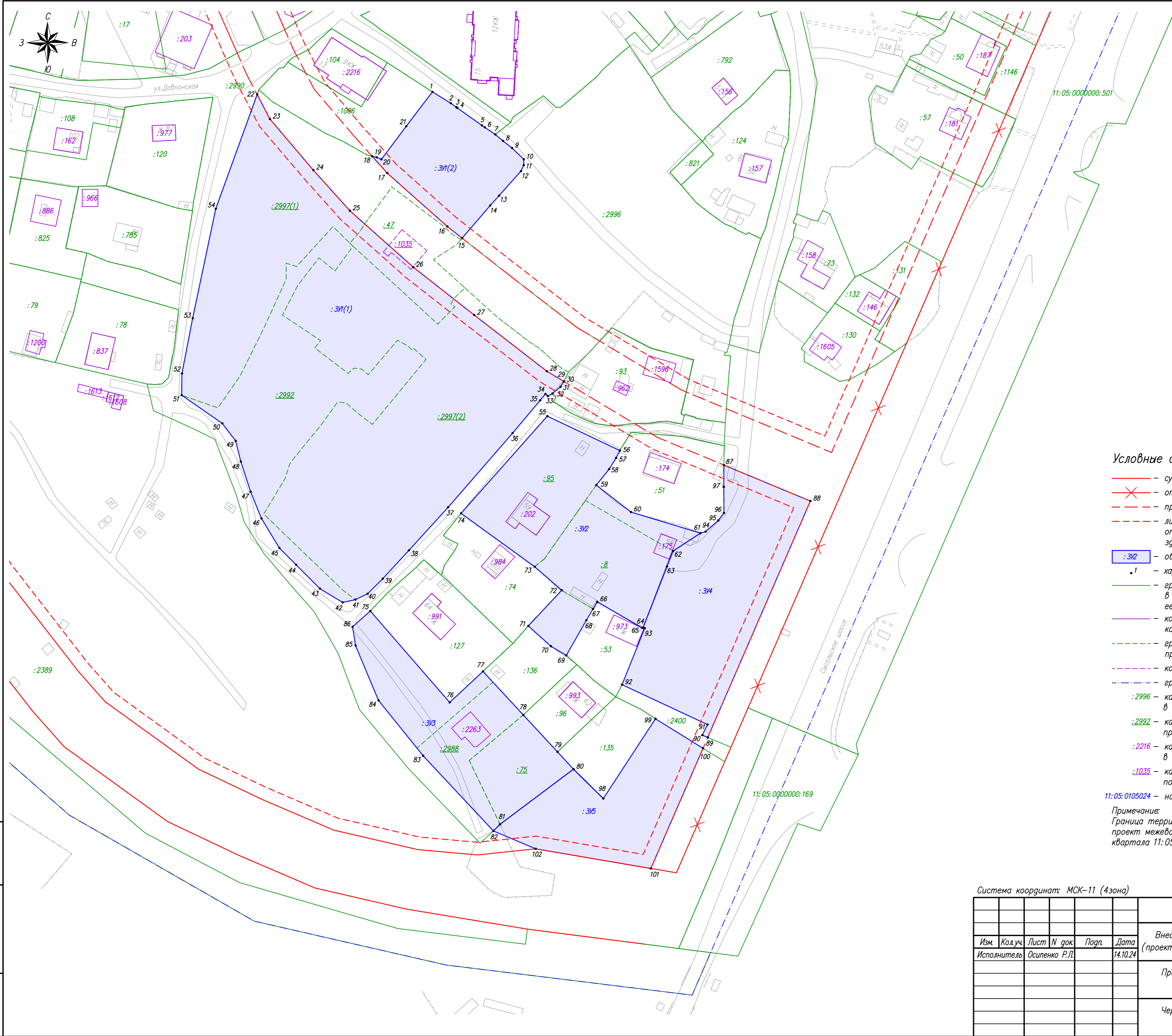

Условные обозначения:

- — существующие красные линии
- ✕ — отменяемые красные линии
- - - — проектируемая красная линия
- - - — линии отступа от красных линий в целях определения мест допустимого размещения зданий, строений, сооружений
- :312 — обозначение образуемых земельных участков
- 1 — характерная точка границ образуемых земельных участков
- — граница существующего земельного участка, имеющиеся в ЕГРН сведения о которой достаточны для определения ее местоположения
- — контур здания, имеющиеся в ЕГРН сведения о границе которого достаточны для определения его местоположения
- - - — граница существующего земельного участка, прекращающего свое существование
- - - — контур здания, подлежащего сносу
- - - — граница кадастрового квартала
- :2996 — кадастровый номер земельного участка в кадастровом квартале
- :2992 — кадастровый номер земельного участка, прекращающего свое существование
- :2216 — кадастровый номер здания в кадастровом квартале
- :1035 — кадастровый номер здания, подлежащего сносу
- 11:05:0105024 — номер кадастрового квартала

Примечание:
Граница территории, в отношении которой разрабатывается проект межевания, совпадает с границей кадастрового квартала 11:05:0105024

Инв. № подл. / Подп. и дата / Взам. инв. №

Система координат: МСК-11 (4зона)

					Договор №64 от 04.10.2024г.		
					Внесение изменений в документацию по планировке территории (проект межевания территории) кадастрового квартала 11:05:0105024		
Изм.	Код.уч.	Лист	№ док.	Подп.	Дата		
					14.10.24		
					Проект межевания территории		Стадия
					Основная часть		Лист
					Чертёж межевания территории		Листов
					Масштаб 1:1000		ИП Осипенко Р.Л.
					П	3	3

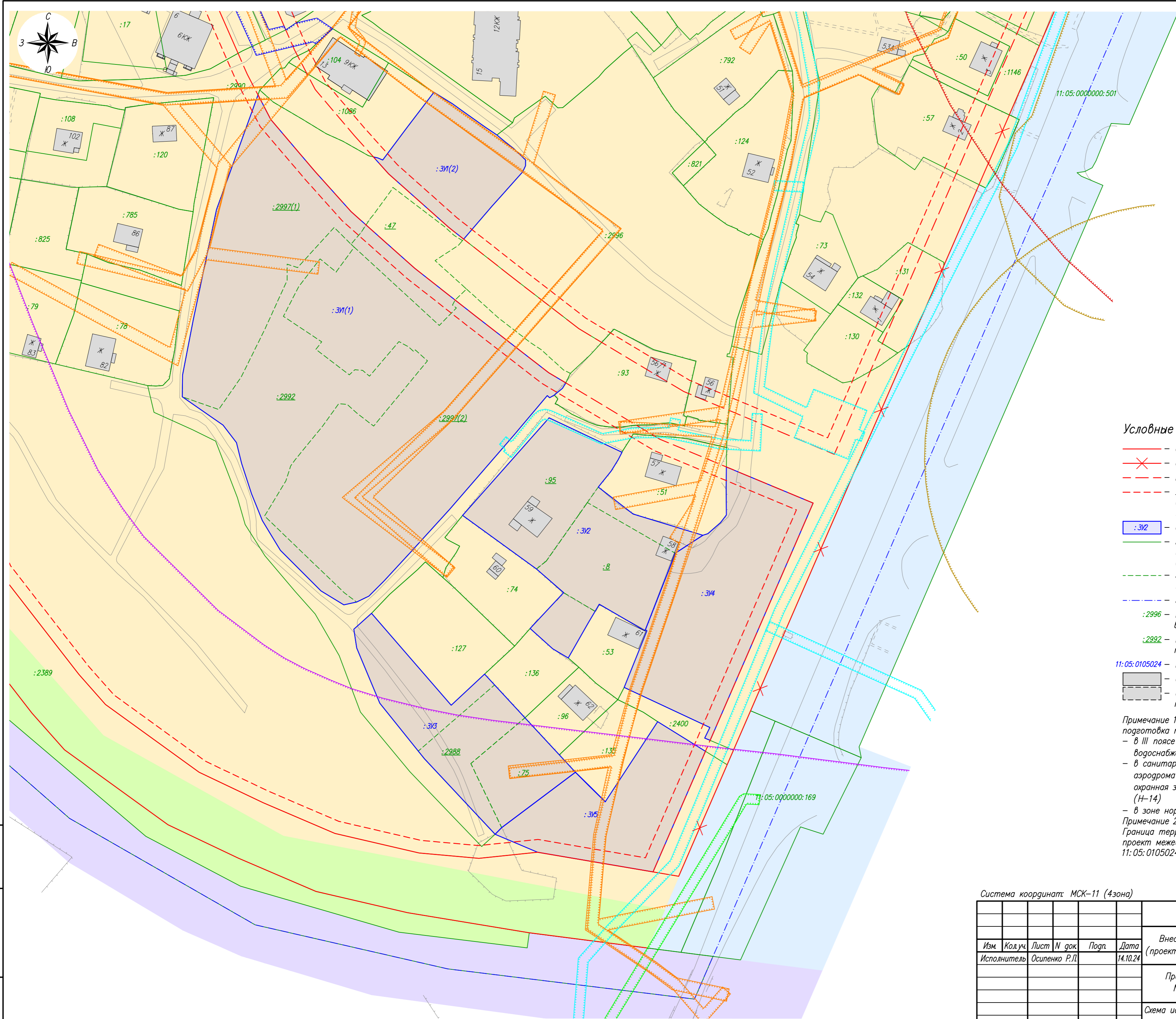

- Территориальные зоны:**
- Ж-1 – зона застройки многоквартирными многоквартирными домами (9 этажей и более)
 - С-4 – зона озеленения специального назначения
 - ИТ-2.2 – зона объектов железнодорожного транспорта
 - ИТ-2.5 – зона улично-дорожной сети
- Зоны с особыми условиями использования территории:**
- санитарно-защитная зона железной дороги (Н-1)
 - санитарно-защитная зона автовокзала (Н-1)
 - санитарно-защитная зона предприятий (Н-1)
 - охранная зона объектов электросетевого хозяйства (Н-3)
 - охранная зона газопровода (Н-4)

Условные обозначения:

- существующие красные линии
- ✕ отменяемые красные линии
- - - проектируемая красная линия
- - - линии отступа от красных линий в целях определения мест допустимого размещения зданий, строений, сооружений
- :312 – обозначение образуемых земельных участков
- граница существующего земельного участка, имеющиеся в ЕГРН сведения о которой достаточны для определения ее местоположения
- граница существующего земельного участка, прекращающего свое существование
- граница кадастрового квартала
- :2996 – кадастровый номер земельного участка в кадастровом квартале
- :2992 – кадастровый номер земельного участка, прекращающего свое существование
- 11:05:0105024 – номер кадастрового квартала
- существующие объекты капитального строительства
- существующие объекты капитального строительства, подлежащие сносу

Примечание 1: Территория, в отношении которой осуществляется подготовка проекта межевания, находится:

- в III поясе зоны санитарной охраны источников питьевого водоснабжения (5000м) (Н-6)
- в санитарно-защитной зоне приаэродромной территории аэродрома "Сыктывкар" (3, 4, 5, 6, 3(2), 4(15) подзоны, охранная зона от воздействия промышленных помех 4 подзоны) (Н-14)
- в зоне нормирования параметров авиационных шумов (Н-16)

Примечание 2:
Граница территорий, в отношении которой разрабатывается проект межевания, совпадает с границей кадастрового квартала 11:05:0105024

Инв. № подл. / Подп. и дата / Взам. инв. №

Система координат: МСК-11 (4зона)

Договор №64 от 04.10.2024г.					
Внесение изменений в документацию по планировке территории (проект межевания территории) кадастрового квартала 11:05:0105024					
Изм.	Код.уч.	Лист N док.	Подп.	Дата	
				14.10.24	
Исполнитель Осипенко Р.Л.					
Проект межевания территории Материалы по обоснованию				Страница	Лист
				П	1
Схема использования территории в период подготовки проекта межевания территории Масштаб 1:1000				ИП Осипенко Р.Л.	

ПРИЛОЖЕНИЯ

Взам. инв. №		Подп. и дата								
Инв. № подл.		Исполнитель		№ док.		Дата		Проект межевания территории		
		Осипенко				14.10.24				
								П	18	
								ИП Осипенко Р.Л.		
								Приложения		

Приложение 1

АДМИНИСТРАЦИЯ
МУНИЦИПАЛЬНОГО ОБРАЗОВАНИЯ
ГОРОДСКОГО ОКРУГА «СЫКТЫВКАР»



«СЫКТЫВКАР» КАР КЫТШЛӦН
МУНИЦИПАЛЬНОЙ ЮКӦНСА
АДМИНИСТРАЦИЯ

ПОСТАНОВЛЕНИЕ ШУӦМ

от 27.12.2022 № 12/4401
г. Сыктывкар, Республика Коми

О внесении изменений в документацию
по планировке территории (проект
межевания территории) кадастрового
квартала 11:05:0105024

Руководствуясь ст.ст. 45, 46 Градостроительного кодекса Российской Федерации, на основании обращения общества с ограниченной ответственностью «Специализированный застройщик» «ГКС» администрация МО ГО «Сыктывкар»

ПОСТАНОВЛЯЕТ:

1. Разрешить ООО «Специализированный застройщик» «ГКС» организовать работу по внесению изменений в документацию по планировке территории (проект межевания территории), утвержденную постановлением администрации МО ГО «Сыктывкар» от 19.08.2022 № 8/2562 «Об утверждении документации по планировке территории (проект межевания территории) в отношении кадастровых кварталов 11:05:0105007, 11:05:0105024».

2. Настоящее постановление вступает в силу со дня его принятия и подлежит официальному опубликованию.

Глава МО ГО «Сыктывкар» -
руководитель администрации

В.Б. Голдин

Взам. инв. №	
Подп. и дата	
Инв. № подл.	

Изм.	Кол.	Лист	№ док.	Подпись	Дата

Приложения

Лист

19

Приложение 2

АДМИНИСТРАЦИЯ
МУНИЦИПАЛЬНОГО ОБРАЗОВАНИЯ
ГОРОДСКОГО ОКРУГА «СЫКТЫВКАР»



«СЫКТЫВКАР» КАР КЫТШЛӦН
МУНИЦИПАЛЬНОЙ ЮКӦНСА
АДМИНИСТРАЦИЯ

**ПОСТАНОВЛЕНИЕ
ШУӦМ**

от 27.11.2024 № 11/4441
г. Сыктывкар, Республика Коми

О внесении изменений в документацию
по планировке территории (проект
планировки и межевания территории),
утвержденную постановлением
администрации МО ГО «Сыктывкар»
от 27.05.2021 № 5/1526

Руководствуясь ст.ст. 45, 46 Градостроительного кодекса Российской Федерации, на основании обращения общества с ограниченной ответственностью «Специализированный застройщик» «ГорКомСтрой» администрация МО ГО «Сыктывкар»

ПОСТАНОВЛЯЕТ:

1. Разрешить ООО «Специализированный застройщик» «ГорКомСтрой» организовать работу по внесению изменений в документацию по планировке территории (проект планировки и межевания территории), утвержденную постановлением администрации МО ГО «Сыктывкар» от 27.05.2021 № 5/1526 «Об утверждении документации по планировке территории (проект планировки и межевания территории) для формирования границ «красных линий» на территории МО ГО «Сыктывкар» в части установления красных линий улично-дорожной сети, обеспечения инфраструктурой в границах земель общего пользования», в отношении красных линий улиц Жакова, Железнодорожной и Сысольского шоссе.

2. Настоящее постановление вступает в силу со дня его принятия и подлежит официальному опубликованию.

3. Срок действия настоящего постановления - 3 (три) месяца со дня его принятия.

Глава МО ГО «Сыктывкар» -
руководитель администрации

В.Б. Голдин

Взам. инв. №	
Подп. и дата	
Инв. № подл.	

Изм.	Кол.	Лист	№ док.	Подпись	Дата

Приложения

Лист
20

**КВАЛИФИКАЦИОННЫЙ АТТЕСТАТ
КАДАСТРОВОГО ИНЖЕНЕРА**

Настоящий аттестат выдан
Осипенко
(фамилия)
Роман
(имя)
Львович
(отчество)
02.08.1981
(дата рождения)

в том, что он(а) «01» февраля 2011 г. сдал(а) квалификационный экзамен на соответствие квалификационным требованиям, предъявляемым к кадастровым инженерам. Квалификационной комиссией Республики Коми для проведения аттестации на соответствие квалификационным требованиям, предъявляемым к кадастровым инженерам (наименование квалификационной комиссии по проведению аттестации на соответствие квалификационным требованиям, предъявляемым к кадастровым инженерам)

Протокол заседания комиссии от «01» февраля 2011 г.
№ 11-2011-31-Э
Первый заместитель
руководителя **В.В. Иванов**
(подпись)

Дата выдачи «04» февраля 2011 г.
Квалификационный аттестат признается действительным с момента внесения сведений о кадастровом инженере в государственную кадастровую базу данных кадастровых инженеров.



Агентство Республики Коми
(наименование органа исполнительной власти субъекта)
по управлению имуществом
(наименование государственного органа)
Российской Федерации, выдавшего квалификационный аттестат

Город **Сыктывкар**

№ **11-11-39**
(идентификационный номер квалификационного аттестата)

Инв. № подл.	Подп. И дата	Взам. инв. №

Изм.	Кол.	Лист	№ док.	Подпись	Дата

Приложение 4

Саморегулируемая организация в сфере кадастровой деятельности

Ассоциация саморегулируемая организация «Балтийское объединение
кадастровых инженеров»
190103, г. Санкт-Петербург, Рижский пр., дом 3, лит. Б, регистрационный номер в
государственном реестре саморегулируемых организаций: 005.

СВИДЕТЕЛЬСТВО

**о членстве в саморегулируемой организации в сфере
кадастровой деятельности**

«30» сентября 2016 г. № 1618.01-110109552094-КИ-005

Выдано члену саморегулируемой организации Ассоциация саморегулируемая
организация «Балтийское объединение кадастровых инженеров»

Осипенко Роману Львовичу

Квалификационный аттестат кадастрового инженера от «04» февраля 2011 г.
№ 11-11-39

Основание выдачи Свидетельства: протокол Совета Ассоциации
саморегулируемой организации «Балтийское объединение кадастровых инженеров»
№ 07-СП/КИ/09-16 от «30» сентября 2016 г.

Свидетельство выдано без ограничения территории его действия.

Свидетельство выдано взамен ранее выданного _____

Директор _____

М.П.

(подпись) _____

Быков В.Л.
(Ф.И.О.)



Инв. № подл.	Взам. инв. №
Подп. и дата	

Изм.	Кол.	Лист	№ док.	Подпись	Дата
------	------	------	--------	---------	------